

Anwohnerbefragung Sankt Augustin

09.-12. Februar 2012

Geländepraktikum

- Lehrveranstaltung im B.Sc. Geographie (3. Semester)
- Erste empirische Erfahrungen
- Eigene Befragung durchführen und auswerten
- An einem aktuellen Thema der Geographie
 - Zwischenstadt
 - Polyzentrische Stadtregion
 - Raumnutzungskonflikte
- In Rücksprache mit der Stadt
 - Lärmperzeption Verkehrslandeplatz

Methodischer Zugang (Flächenaussagen)

- eher ungeeignet:
 - Onlinesurvey (schließt Gruppen aus)
 - Passantenbefragung (zu viele nicht Betroffene)
- mögliche:
 - Telefonbefragung (Preis)
 - Postalische Befragung (Zeit)
- gewählte:
 - Türschwellenbefragung (didaktischer Wert)

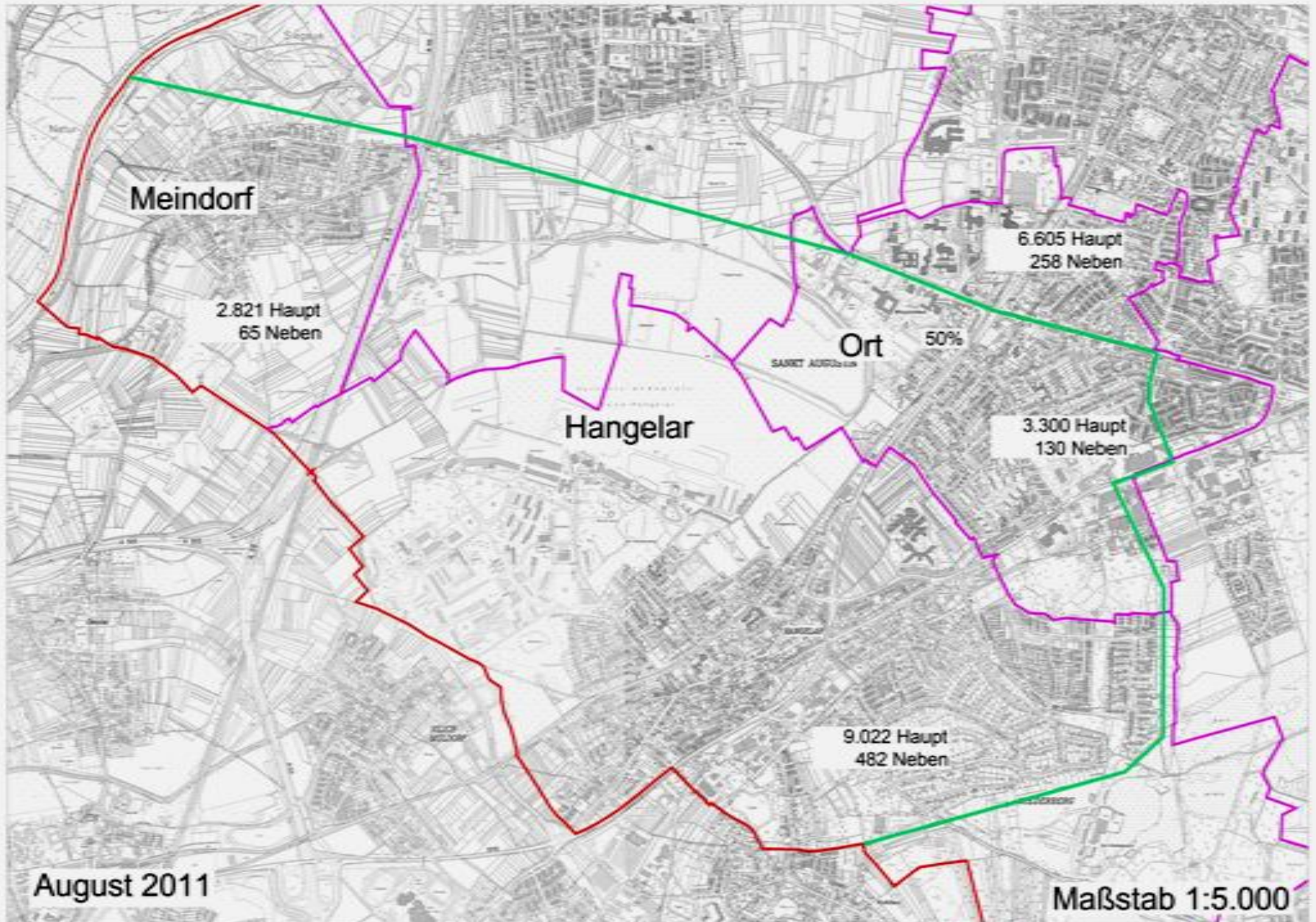

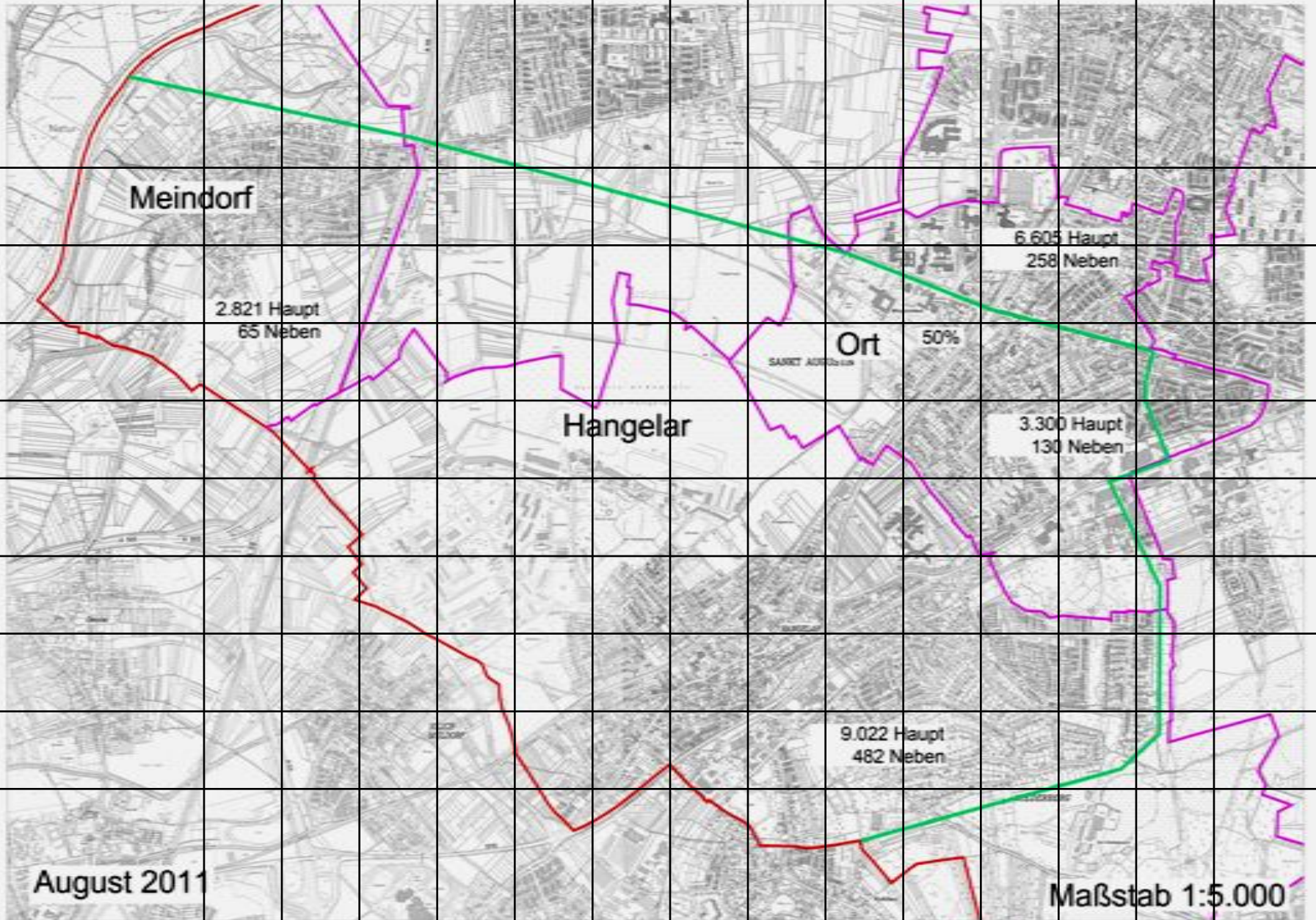

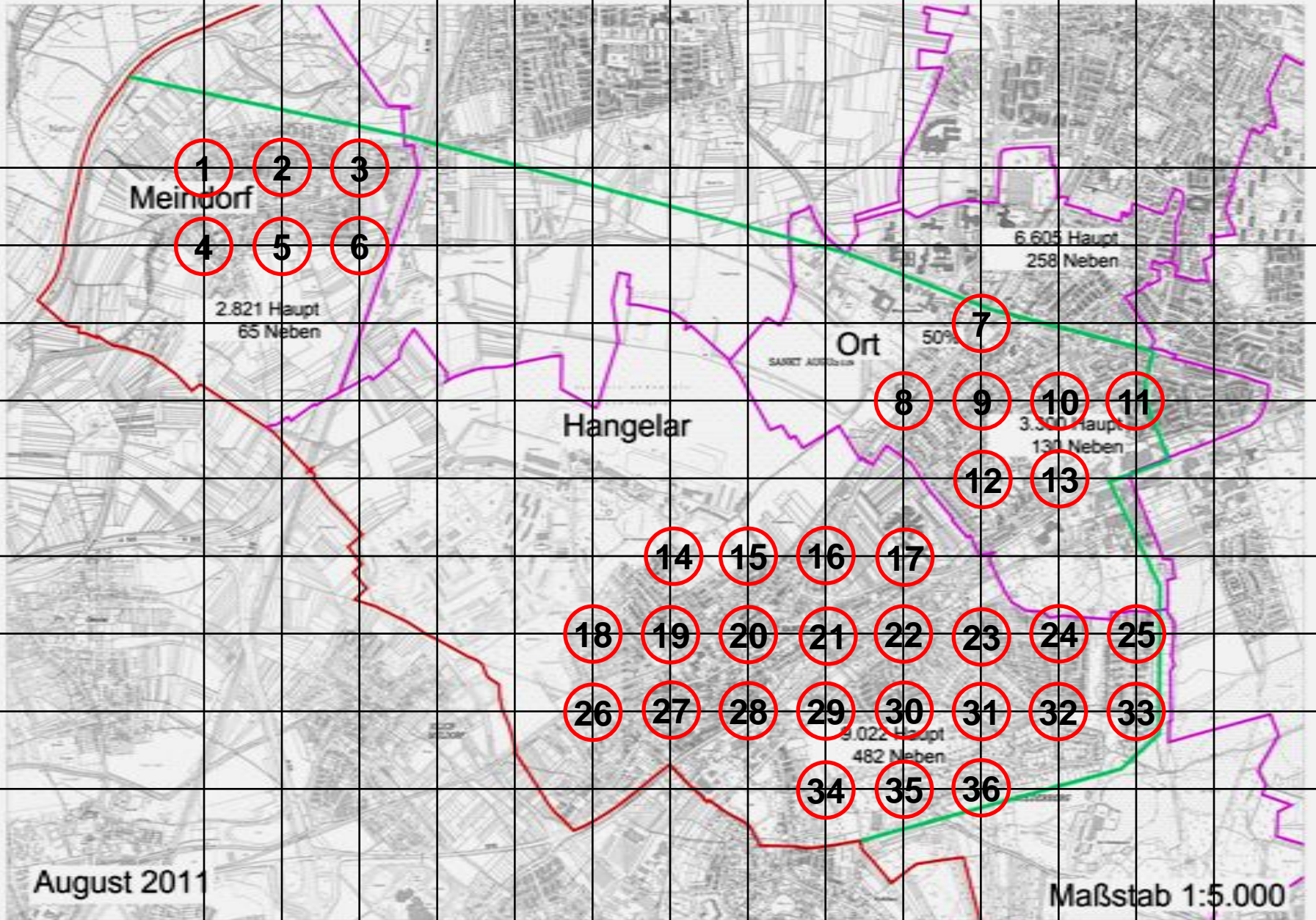

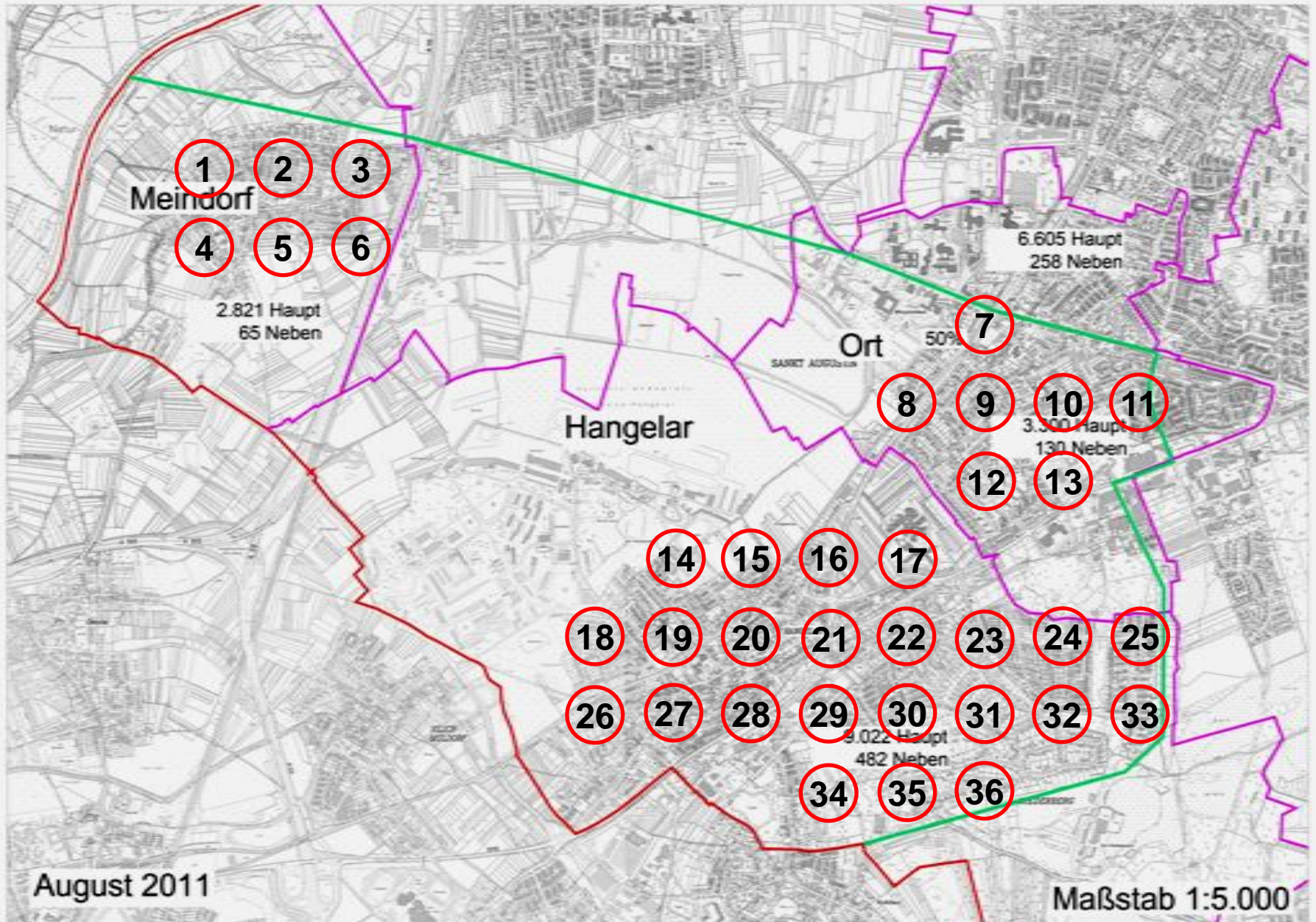

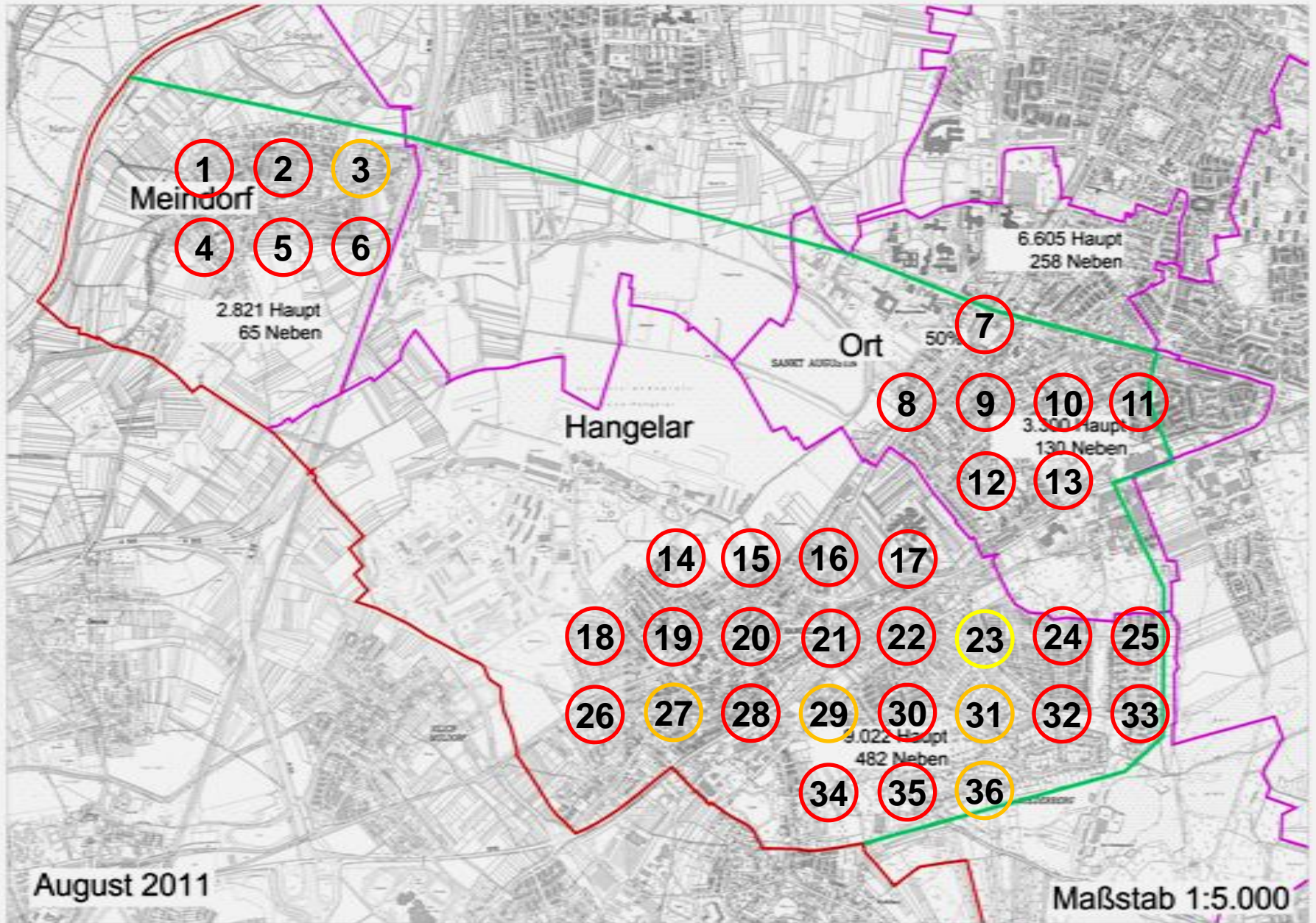

Überblick

- 15.820 Bewohner
- 764 Personen befragt (nur eine pro Haushalt)
- 342 männlich (~45%)
- 422 weiblich (~55%)

Übersicht

Altersgruppen

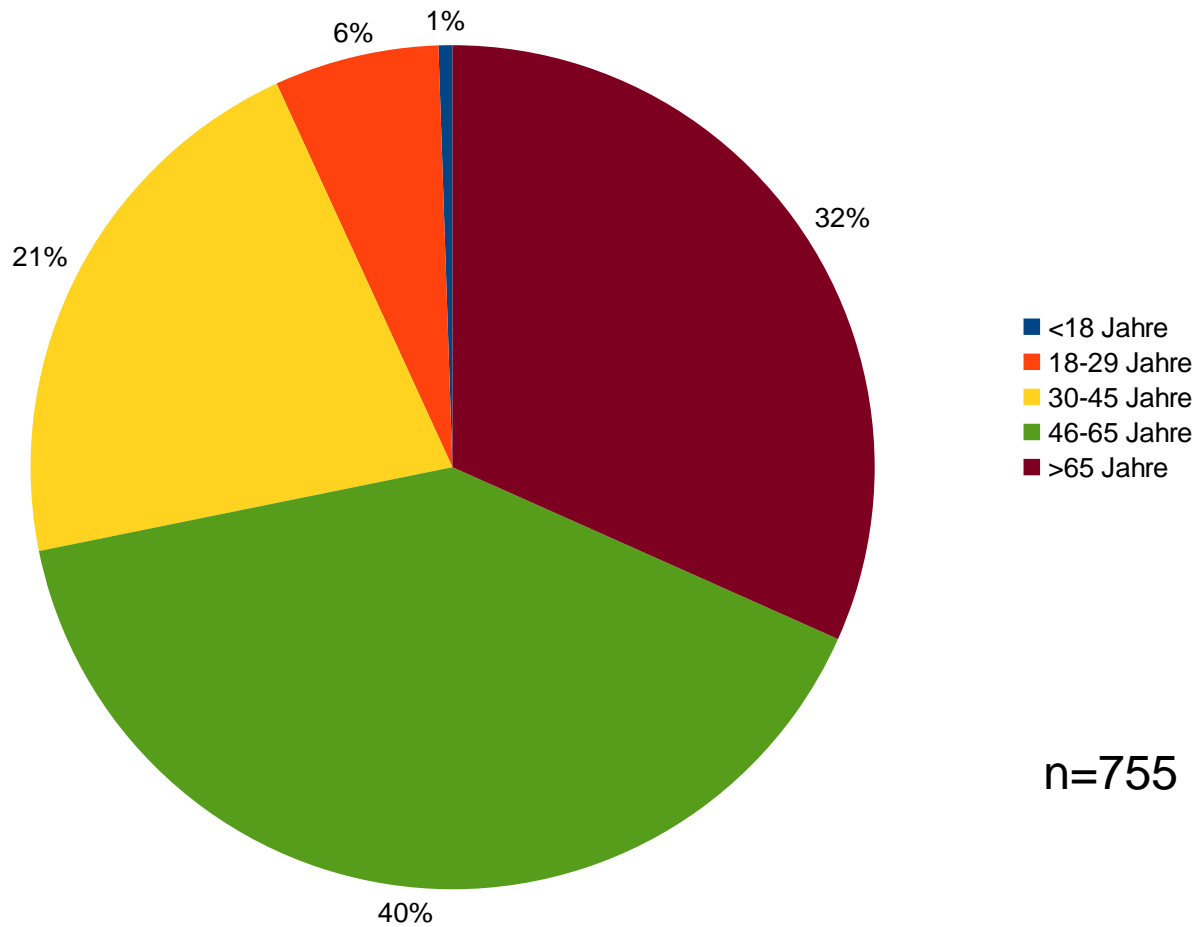

Übersicht

Höchster Bildungsabschluss

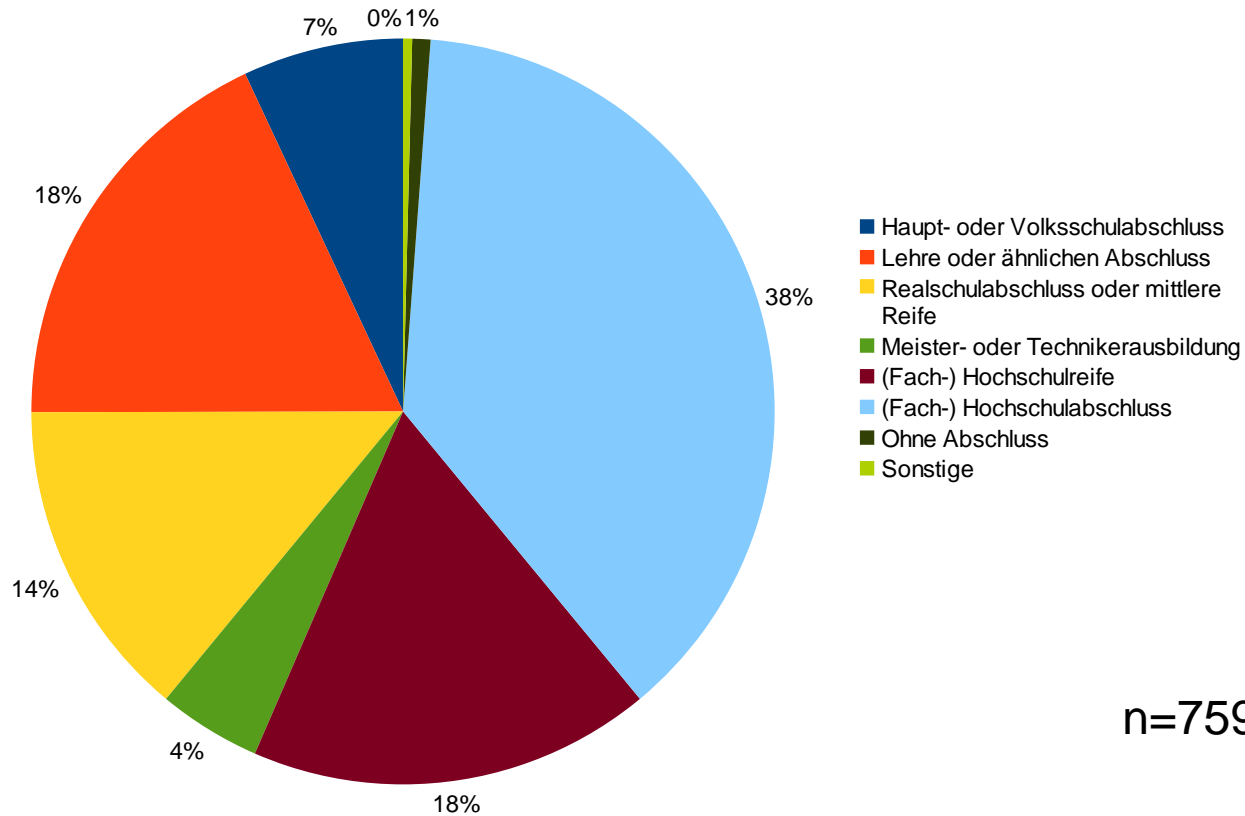

n=759

Übersicht

Berufsstatus

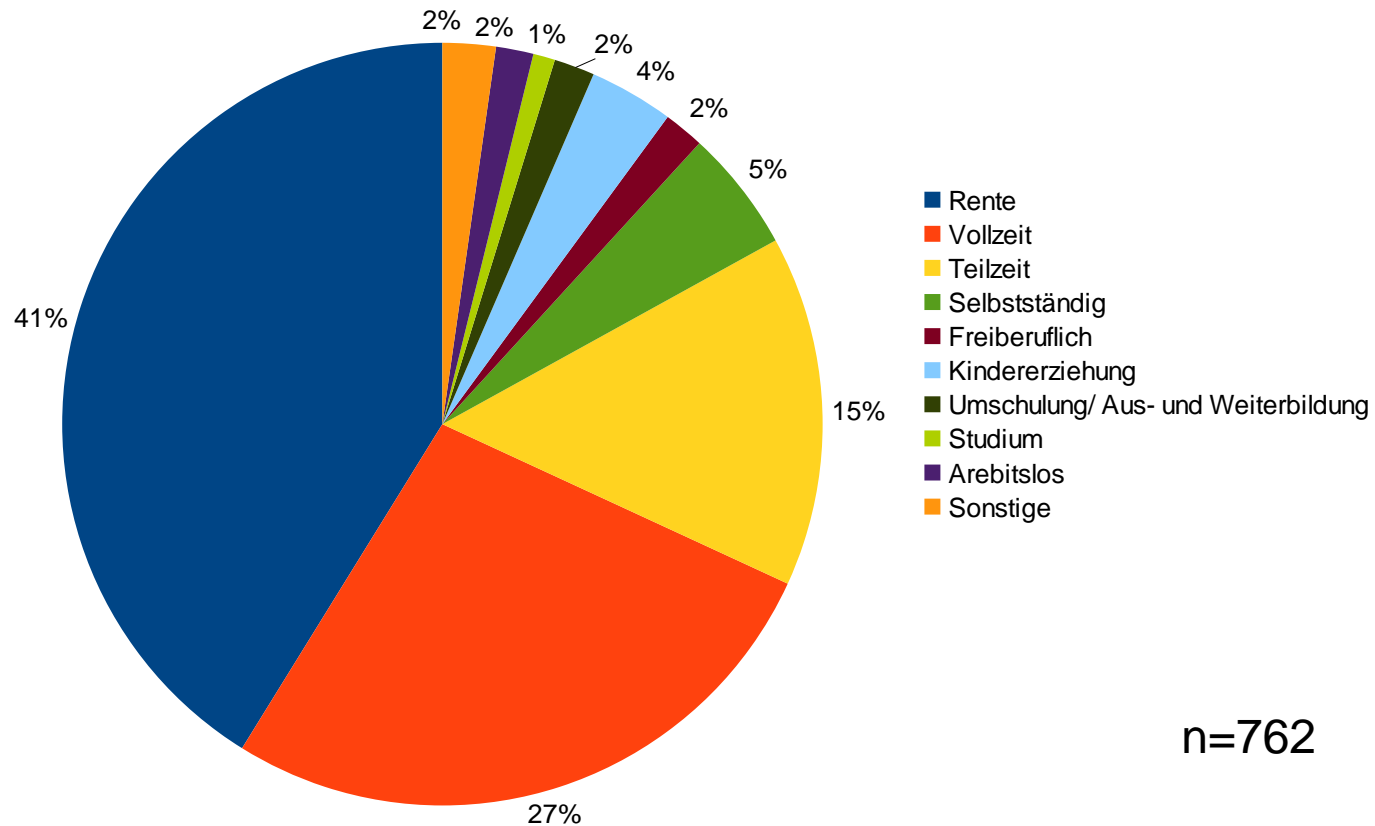

Übersicht

Zuzug nach St. Augustin

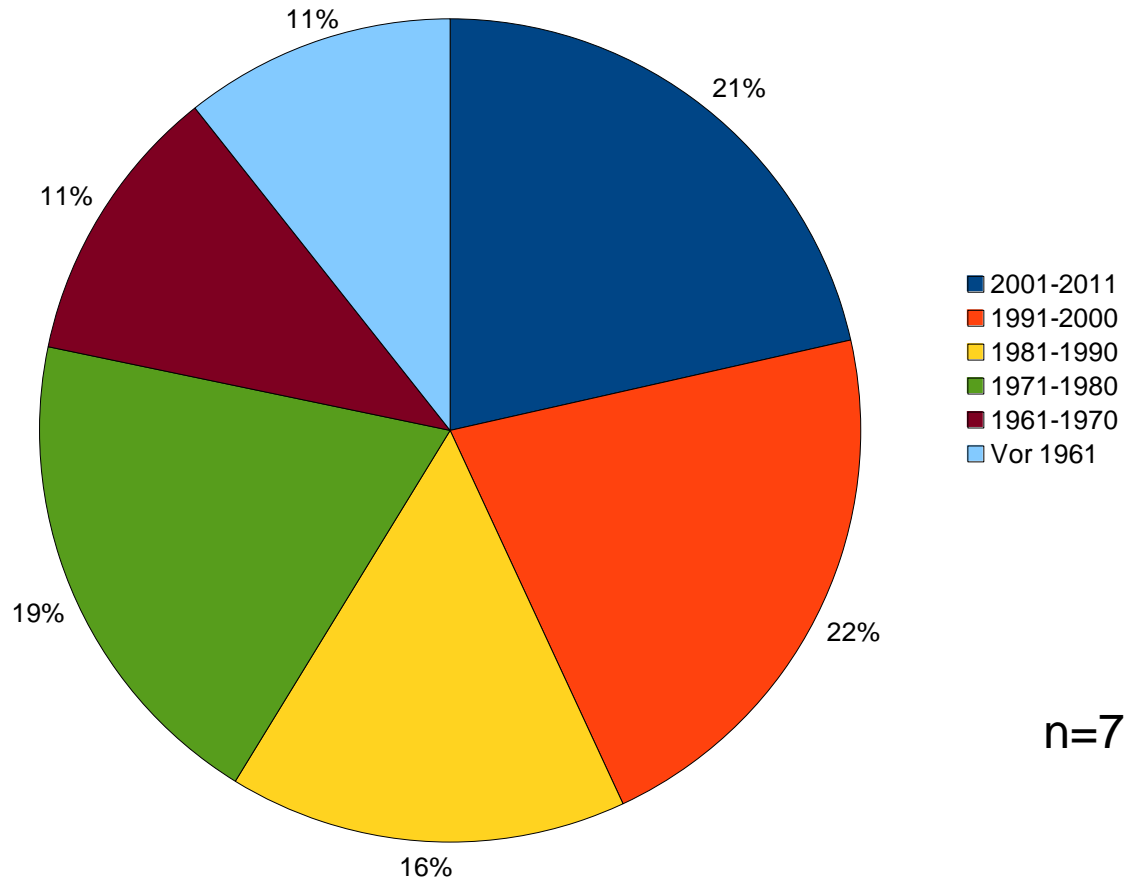

n=761

Übersicht

Einzug in derzeitige Wohnung

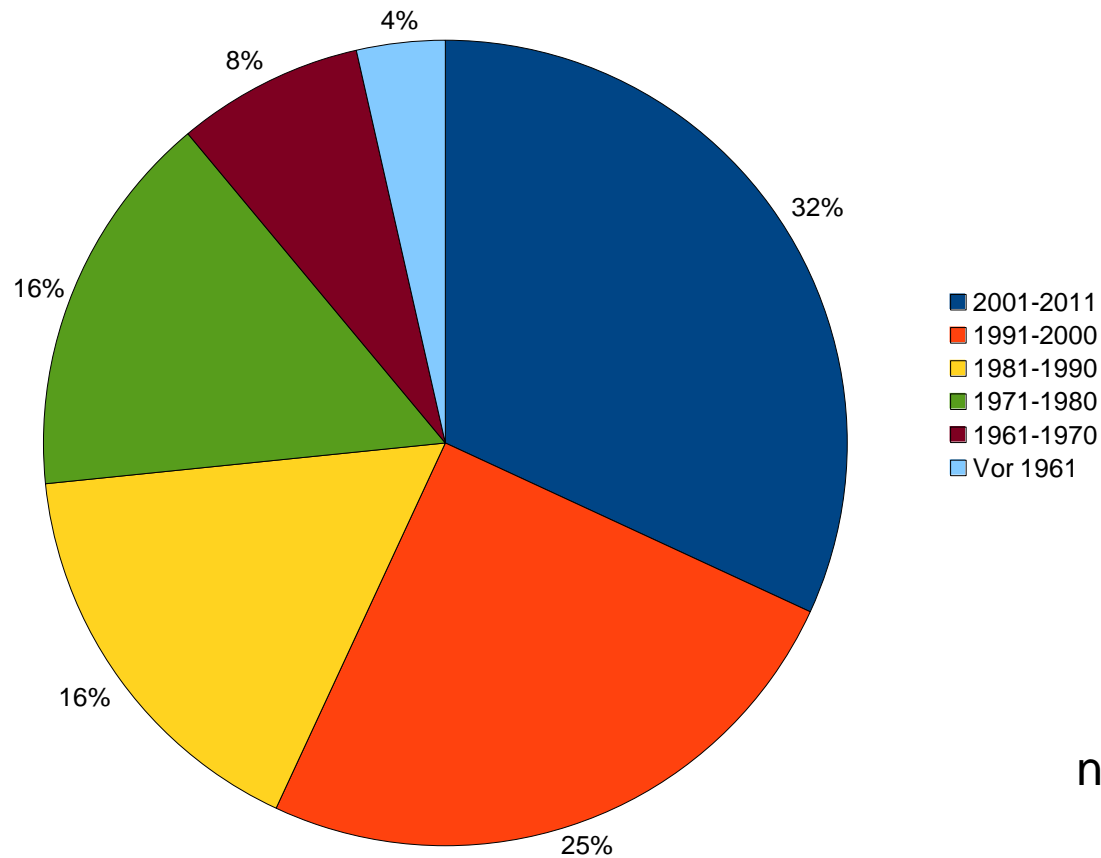

n=761

IDNr. _____

Wir sind Studierende der Universität Bonn und führen in Zusammenarbeit mit der Stadt Sankt Augustin eine Befragung durch. Thema der Befragung ist Ihre Zufriedenheit mit Ihrem jetzigen Wohnstandort. Selbstverständlich werden Ihre Angaben vertraulich behandelt und anonymisiert ausgewertet. Hätten Sie vielleicht 10 Minuten Zeit daran teilzunehmen? (Nur weiter, wenn ja)

Vielen Dank, dass Sie sich die Zeit nehmen.

Die folgenden Fragen beziehen sich jeweils auf ihr aktuelles, direktes Wohnumfeld hier in Sankt Augustin.

1.1. Welche zwei Vorteile besitzt Ihrer Meinung nach Ihr aktuelles Wohnumfeld?

1.1.1 _____ 1.1.2. _____

1.2. Welche zwei Nachteile besitzt Ihrer Meinung nach Ihr aktuelles Wohnumfeld?

1.2.1 _____ 1.2.2. _____

2. Im Folgenden werden mehrere Eigenschaften eines Wohnumfeldes genannt. Wie wichtig sind Ihnen diese Eigenschaften? Bitte antworten Sie mit „wichtig“, „eher wichtig“, „eher unwichtig“ oder „unwichtig“

	wichtig	eher wichtig	eher unwichtig	unwichtig
2.1. Kosten	<input type="checkbox"/> (1)	<input type="checkbox"/> (2)	<input type="checkbox"/> (3)	<input type="checkbox"/> (4)
2.2. Kindgerechtes Umfeld	<input type="checkbox"/> (1)	<input type="checkbox"/> (2)	<input type="checkbox"/> (3)	<input type="checkbox"/> (4)
2.3. Sicheres Wohnumfeld	<input type="checkbox"/> (1)	<input type="checkbox"/> (2)	<input type="checkbox"/> (3)	<input type="checkbox"/> (4)
2.4. Ruhiges Wohnumfeld	<input type="checkbox"/> (1)	<input type="checkbox"/> (2)	<input type="checkbox"/> (3)	<input type="checkbox"/> (4)
2.5. Grün- und Freiraumflächen	<input type="checkbox"/> (1)	<input type="checkbox"/> (2)	<input type="checkbox"/> (3)	<input type="checkbox"/> (4)
2.6. Nähe zum Arbeits- bzw. Ausbildungsort	<input type="checkbox"/> (1)	<input type="checkbox"/> (2)	<input type="checkbox"/> (3)	<input type="checkbox"/> (4)
2.7. Einkaufsmöglichkeiten	<input type="checkbox"/> (1)	<input type="checkbox"/> (2)	<input type="checkbox"/> (3)	<input type="checkbox"/> (4)
2.8. Anbindung an Bus und Bahn	<input type="checkbox"/> (1)	<input type="checkbox"/> (2)	<input type="checkbox"/> (3)	<input type="checkbox"/> (4)
2.9. Anbindung an das Straßennetz	<input type="checkbox"/> (1)	<input type="checkbox"/> (2)	<input type="checkbox"/> (3)	<input type="checkbox"/> (4)
2.10. Kultur- und Freizeitangebot	<input type="checkbox"/> (1)	<input type="checkbox"/> (2)	<input type="checkbox"/> (3)	<input type="checkbox"/> (4)
2.11. Image des Wohnorts	<input type="checkbox"/> (1)	<input type="checkbox"/> (2)	<input type="checkbox"/> (3)	<input type="checkbox"/> (4)
2.12. Nähe zu Familie oder Freunden	<input type="checkbox"/> (1)	<input type="checkbox"/> (2)	<input type="checkbox"/> (3)	<input type="checkbox"/> (4)

3. Wie zufrieden sind Sie mit der Erfüllung der folgenden Eigenschaften in ihrem aktuellen, konkreten Wohnumfeld? Bitte antworten Sie mit „zufrieden“, „eher zufrieden“, „eher unzufrieden“ oder „unzufrieden“.

	Zufrieden	eher zufrieden	eher unzufrieden	unzufrieden
3.1. Kosten	<input type="checkbox"/> (1)	<input type="checkbox"/> (2)	<input type="checkbox"/> (3)	<input type="checkbox"/> (4)
3.2. Kindgerechtes Umfeld	<input type="checkbox"/> (1)	<input type="checkbox"/> (2)	<input type="checkbox"/> (3)	<input type="checkbox"/> (4)
3.3. Sicheres Wohnumfeld	<input type="checkbox"/> (1)	<input type="checkbox"/> (2)	<input type="checkbox"/> (3)	<input type="checkbox"/> (4)
3.4. Ruhiges Wohnumfeld	<input type="checkbox"/> (1)	<input type="checkbox"/> (2)	<input type="checkbox"/> (3)	<input type="checkbox"/> (4)
3.5. Grün- und Freiraumflächen	<input type="checkbox"/> (1)	<input type="checkbox"/> (2)	<input type="checkbox"/> (3)	<input type="checkbox"/> (4)
3.5. Nähe zum Arbeits- bzw. Ausbildungsort	<input type="checkbox"/> (1)	<input type="checkbox"/> (2)	<input type="checkbox"/> (3)	<input type="checkbox"/> (4)
3.7. Einkaufsmöglichkeiten	<input type="checkbox"/> (1)	<input type="checkbox"/> (2)	<input type="checkbox"/> (3)	<input type="checkbox"/> (4)
3.8. Anbindung an Bus und Bahn	<input type="checkbox"/> (1)	<input type="checkbox"/> (2)	<input type="checkbox"/> (3)	<input type="checkbox"/> (4)
3.9. Anbindung an das Straßennetz	<input type="checkbox"/> (1)	<input type="checkbox"/> (2)	<input type="checkbox"/> (3)	<input type="checkbox"/> (4)
3.10. Kultur- und Freizeitangebot	<input type="checkbox"/> (1)	<input type="checkbox"/> (2)	<input type="checkbox"/> (3)	<input type="checkbox"/> (4)
3.11. Image des Wohnorts	<input type="checkbox"/> (1)	<input type="checkbox"/> (2)	<input type="checkbox"/> (3)	<input type="checkbox"/> (4)
3.12. Nähe zu Familie oder Freunden	<input type="checkbox"/> (1)	<input type="checkbox"/> (2)	<input type="checkbox"/> (3)	<input type="checkbox"/> (4)

4. Aufgrund der Nähe zum Verkehrslandeplatz Hangelar interessiert uns dessen Einfluss auf Ihr Wohnumfeld. Bitte geben Sie an, wie sehr Sie den folgenden Aussagen zustimmen. Bitte antworten Sie mit „stimme zu“, „stimme eher zu“, „stimme eher nicht zu“ oder „stimme nicht zu“

	stimme zu	stimme eher zu	stimme eher nicht zu	stimme nicht zu
4.1. Der Flughafen Hangelar ist eine Bereicherung für die Stadt Sankt Augustin.	<input type="checkbox"/> (1)	<input type="checkbox"/> (2)	<input type="checkbox"/> (3)	<input type="checkbox"/> (4)
4.2. Wegen des Flughafens gibt es Grünflächen, die mein Wohnumfeld aufwerten.	<input type="checkbox"/> (1)	<input type="checkbox"/> (2)	<input type="checkbox"/> (3)	<input type="checkbox"/> (4)
4.3. Der Flughafen Hangelar ist ein attraktives Ausflugsziel für mich.	<input type="checkbox"/> (1)	<input type="checkbox"/> (2)	<input type="checkbox"/> (3)	<input type="checkbox"/> (4)
5.1. Ich fühle mich durch Fluglärm in meinem Wohnumfeld gestört.	<input type="checkbox"/> (1)	<input type="checkbox"/> (2)	<input type="checkbox"/> (3)	<input type="checkbox"/> (4)
5.2. Ich fühle mich durch den Überflug von Hubschrauber oder Flugzeugen gestört.	<input type="checkbox"/> (1)	<input type="checkbox"/> (2)	<input type="checkbox"/> (3)	<input type="checkbox"/> (4)

[Wenn 5.1. mit „stimme nicht zu“, weiter bei Frage 6] Es lassen sich verschiedene Lärmquellen weiter unterscheiden: Sportflugzeuge, Hubschrauber und Verkehrsflugzeuge. Entsprechend dieser Unterscheidung würden wir Sie bitten, die folgenden Aussagen mit den selben Antwortkategorien einzuschätzen

5.3. Ich fühle mich durch Geräusche von Sportflugzeugen gestört.	<input type="checkbox"/> (1)	<input type="checkbox"/> (2)	<input type="checkbox"/> (3)	<input type="checkbox"/> (4)
5.4. Ich fühle mich durch Geräusche von Hubschraubern gestört.	<input type="checkbox"/> (1)	<input type="checkbox"/> (2)	<input type="checkbox"/> (3)	<input type="checkbox"/> (4)
5.5. Ich fühle mich durch Geräusche von Verkehrsflugzeugen gestört.	<input type="checkbox"/> (1)	<input type="checkbox"/> (2)	<input type="checkbox"/> (3)	<input type="checkbox"/> (4)

5.6. Wann fühlen Sie sich besonders durch Fluglärm gestört? Eher unter der Woche (Montag bis Freitag) oder am Wochenende (Samstag und Sonntag)?

(1) eher unter der Woche (2) eher am Wochenende

5.7. Zu welcher Tageszeit erleben Sie diesen Fluglärm am stärksten? Vormittags (8-12 Uhr), Mittags (12-14 Uhr), Nachmittags (14-18 Uhr), Abends (18-22 Uhr) oder Nachts (22-8 Uhr)

(1) Vormittags (2) Mittags (3) Nachmittags (4) Abends (5) Nachts

6. Zum Abschluss noch ein paar Fragen zu Ihrer Person.

6.1. Seit wann (in Jahren) wohnen Sie in Sankt Augustin? _____ (Jahr)

6.2. Seit wann (in Jahren) wohnen Sie in Ihrer heutigen Wohnung? _____ (Jahr)

6.3. Bitte nennen Sie Ihren höchsten Bildungsabschluss (Antwortmöglichkeiten vorlesen).

(1) Hauptschul- bzw. Volkschulabschluss (2) Lehre oder ähnlichen Abschluss
 (3) Realschulabschluss oder Mittlere Reife (4) Meister- oder Techniker Ausbildung
 (5) (Fach-)Hochschulreife (6) (Fach-)Hochschulabschluss
 (7) Ohne Abschluss (8) Sonstige, und zwar 6.3.1.: _____

6.4. Bitte geben Sie Ihren aktuelle Beschäftigungsstatus an (Antwortmöglichkeiten vorlesen).

(1) Vollzeit abhängig berufstätig (2) Teilzeit abhängig berufstätig
 (3) Selbstständig (4) Freiberuflich tätig
 (5) Kindererziehung, Erziehungsurlaub (6) Rente, Pension
 (7) Studium (8) Umschulung, Aus-/Weiterbildung
 (9) Arbeitslos, nicht erwerbstätig (10) Sonstige, und zwar 6.4.1.: _____

6.5. Dürfte ich zuletzt noch Ihr Geburtsjahr wissen? _____

Ich bedanke mich nochmals für Ihre Bereitschaft, an der Befragung mitzuwirken und wünsche Ihnen noch einen schönen Tag.

[Durch Befragter nach der Befragung zu ergänzen:]

6.6. Geschlecht des Befragten: (1) männlich (2) weiblich

7. Befragungsstandortnummer _____

Vorteile

Vorteile

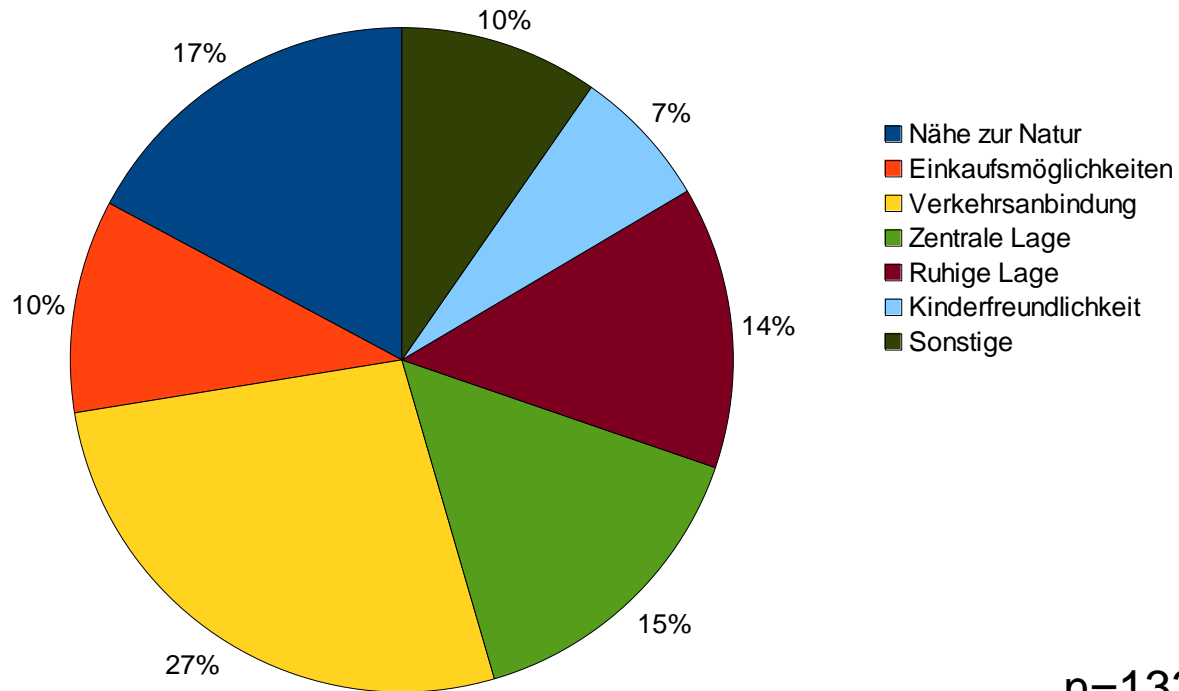

n=1332

Nachteile

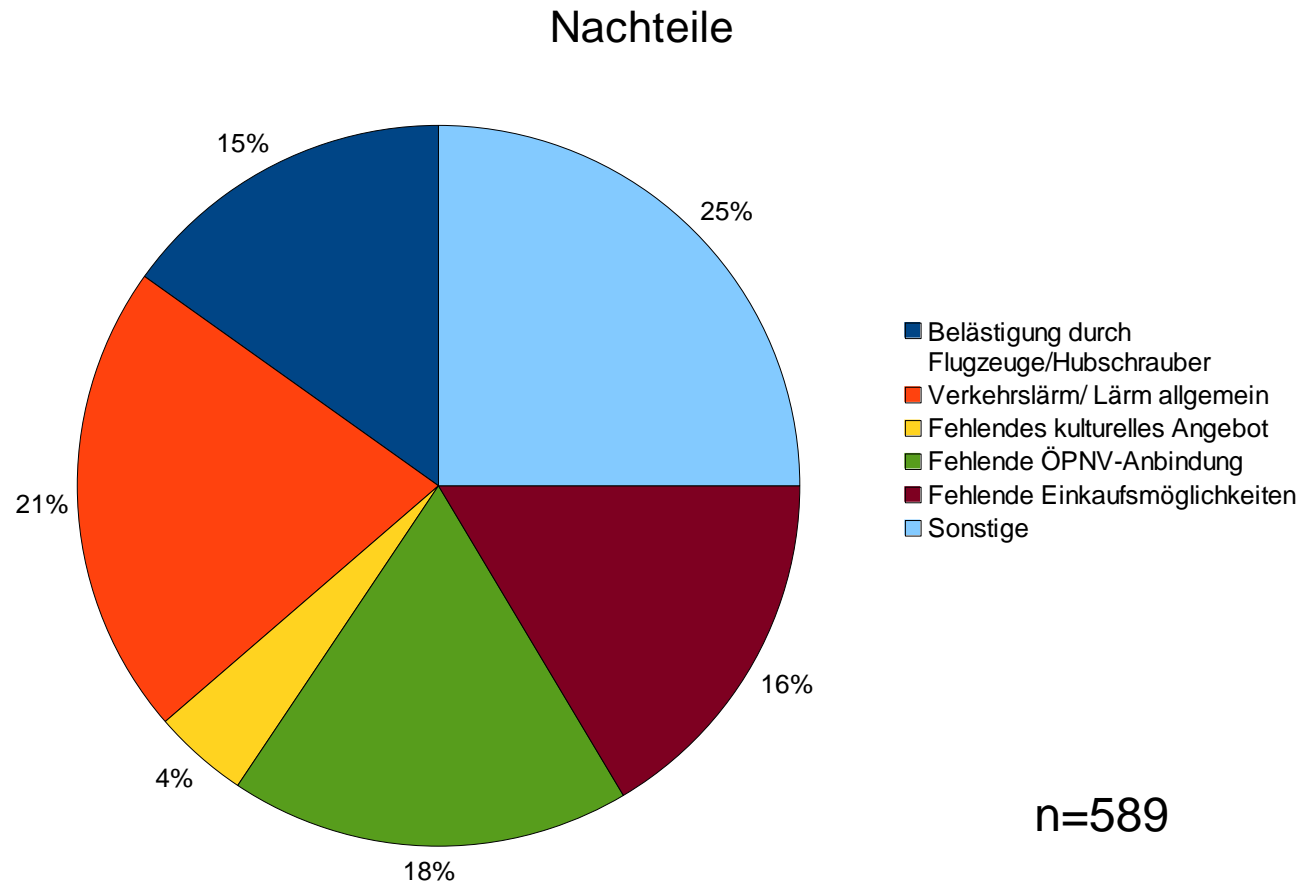

Relevanz

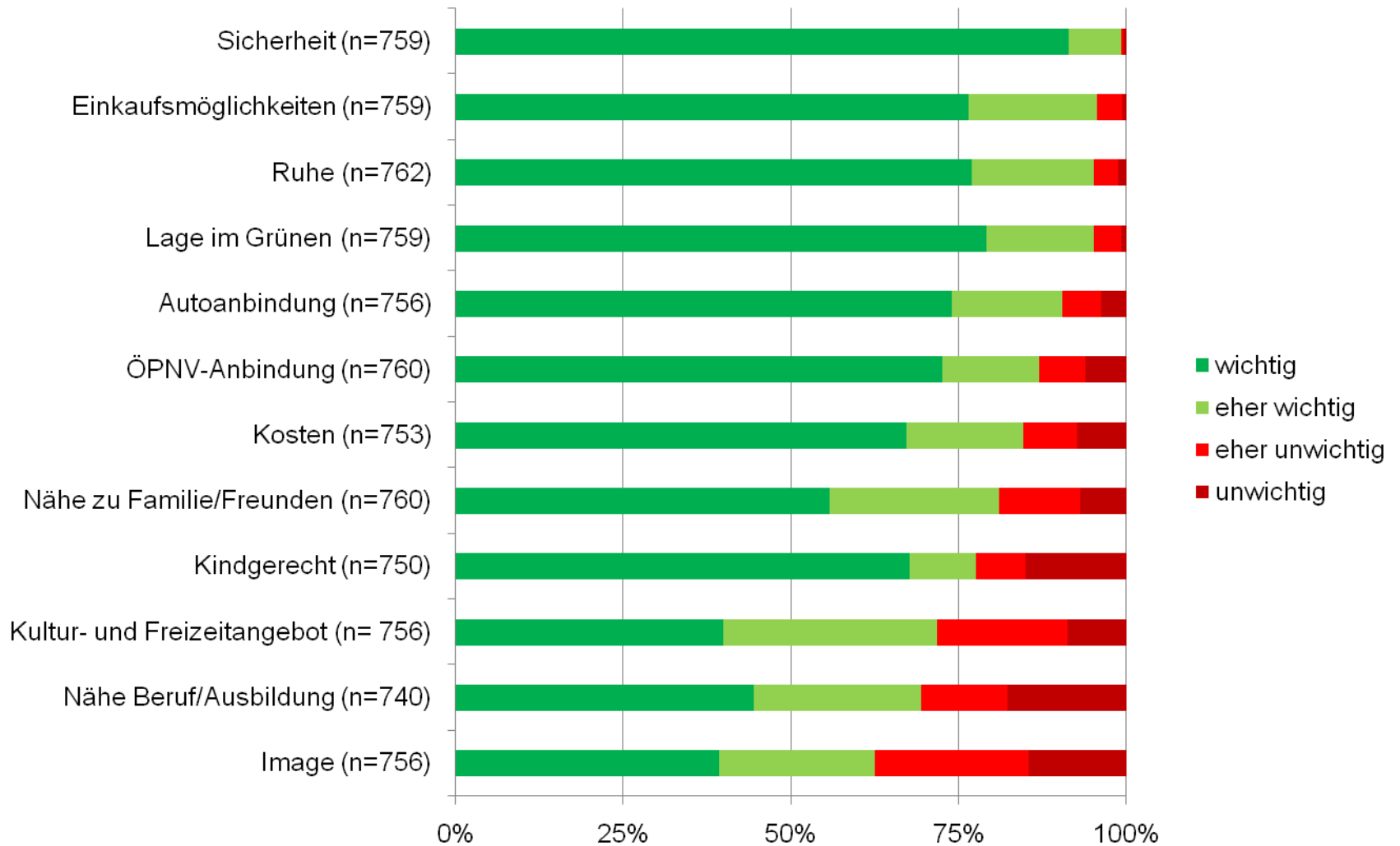

Zufriedenheit

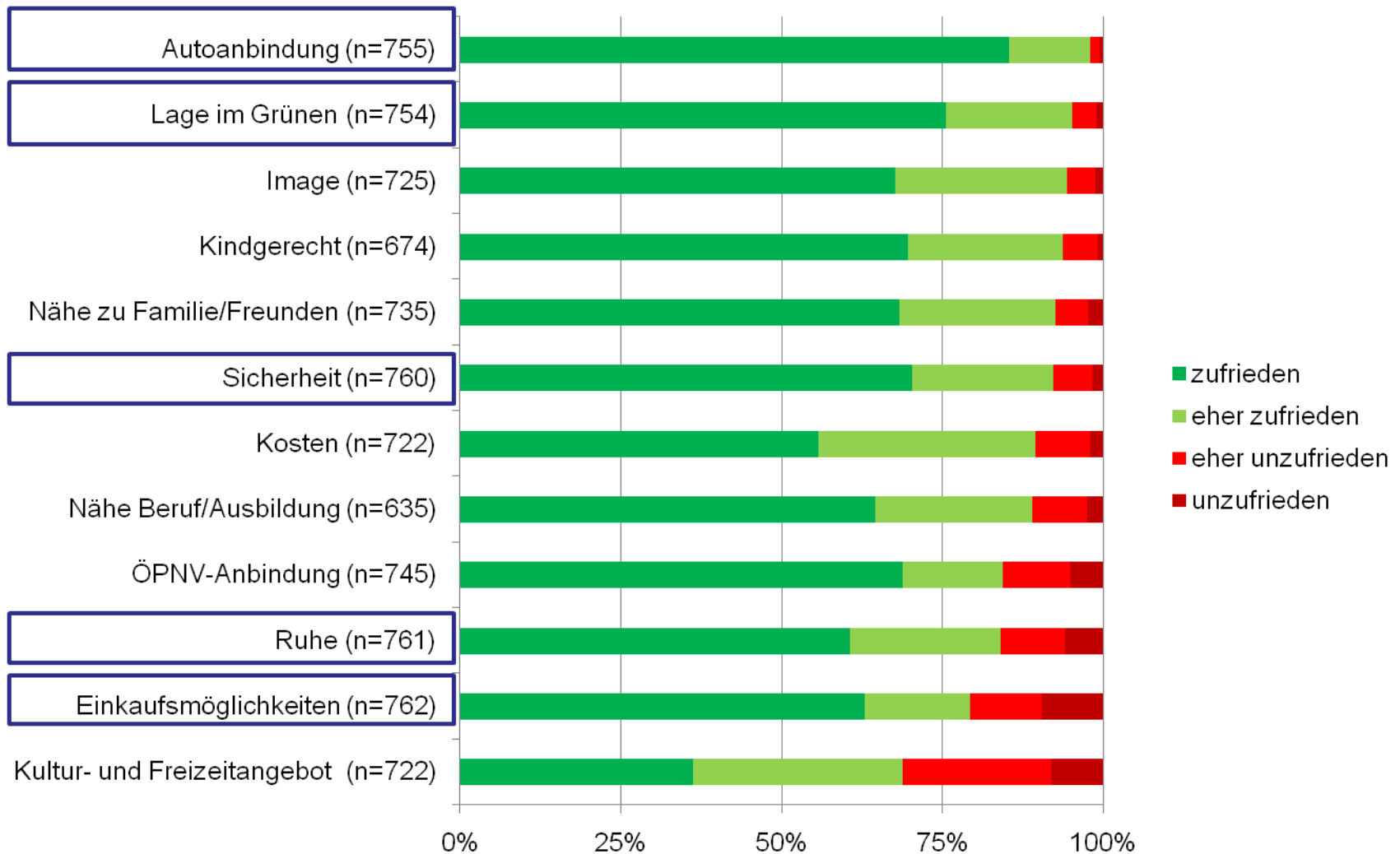

Vorteile Verkehrslandeplatz

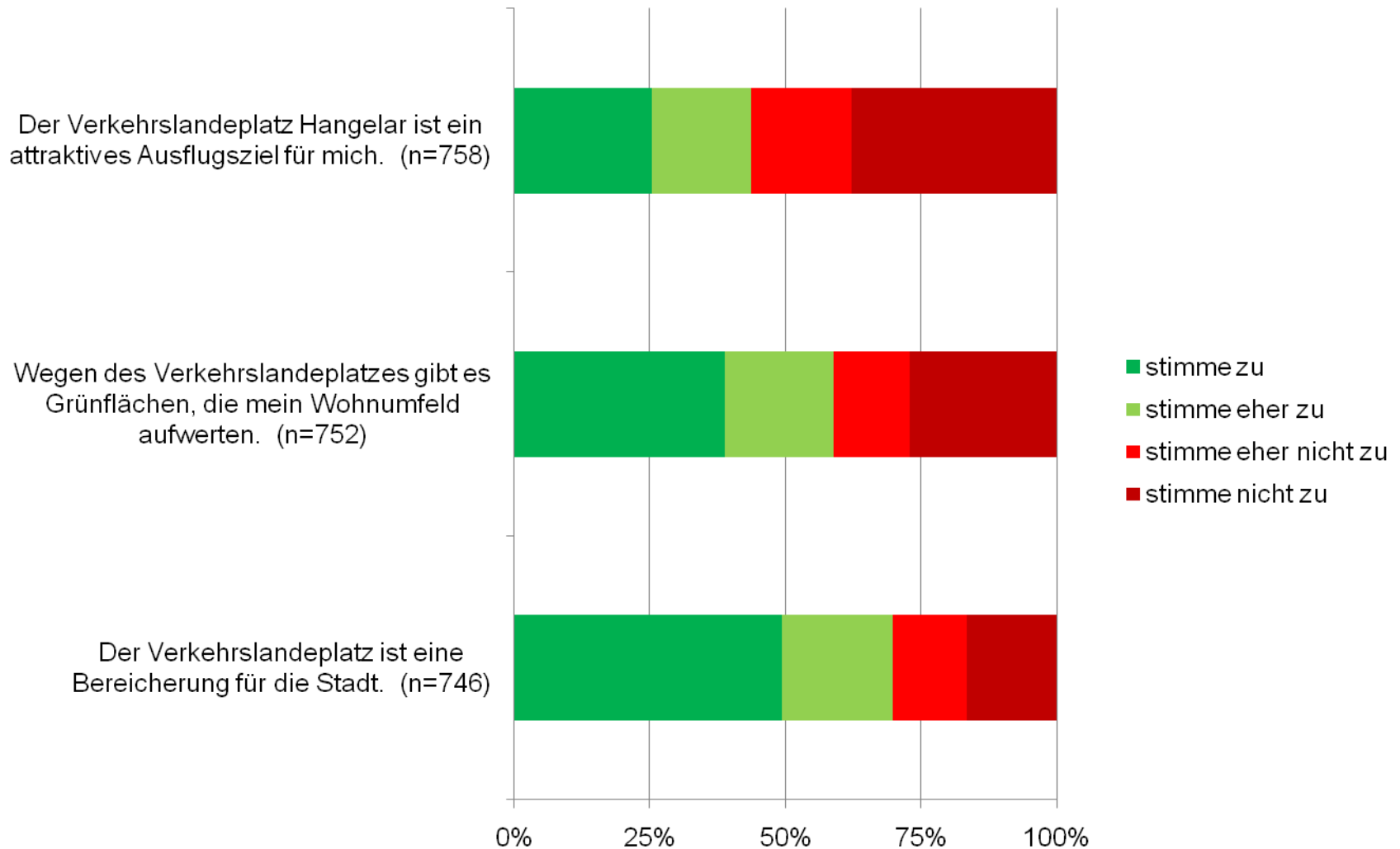

Störung durch Flugverkehr

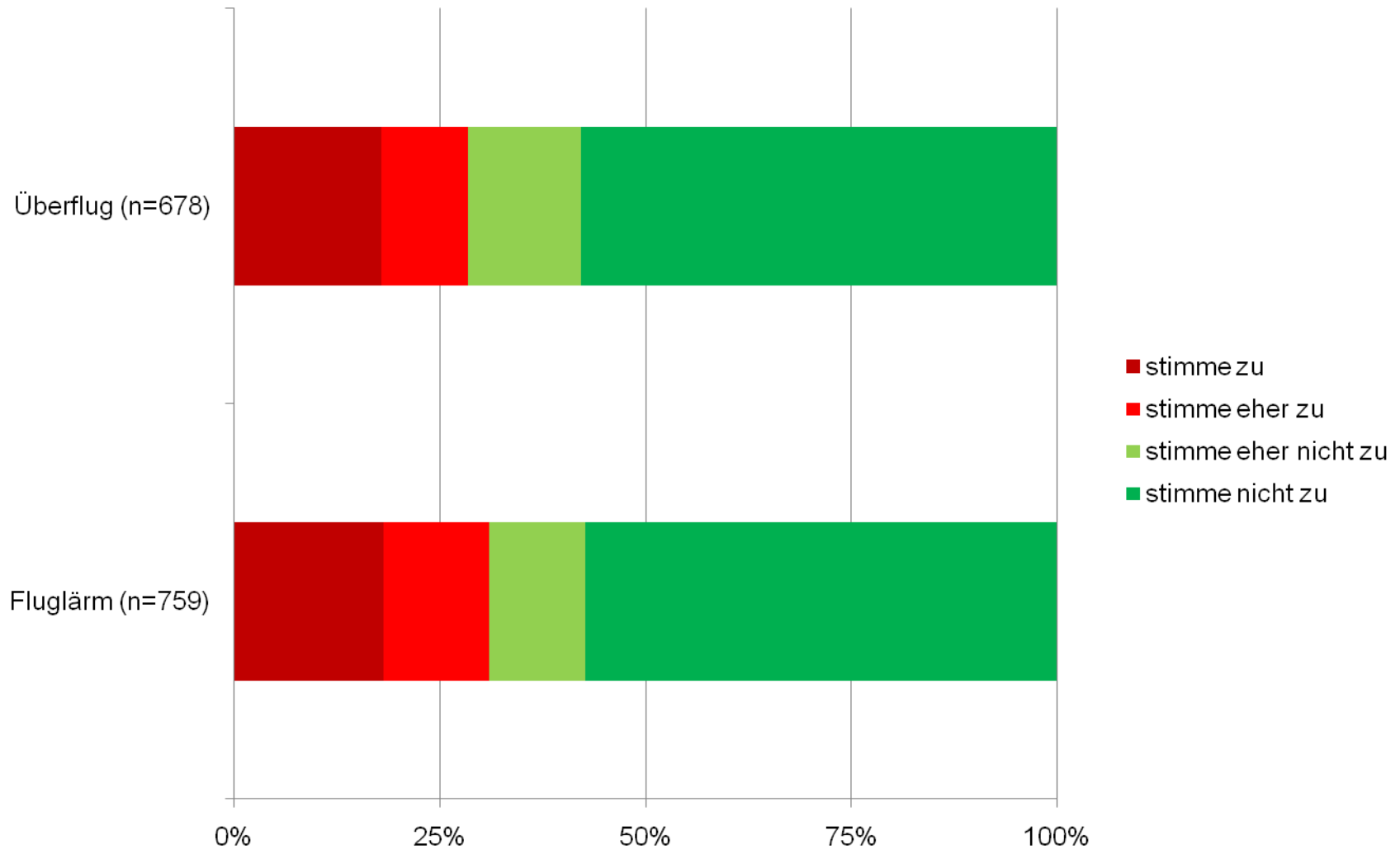

Fluglärm/ Zufriedenheit

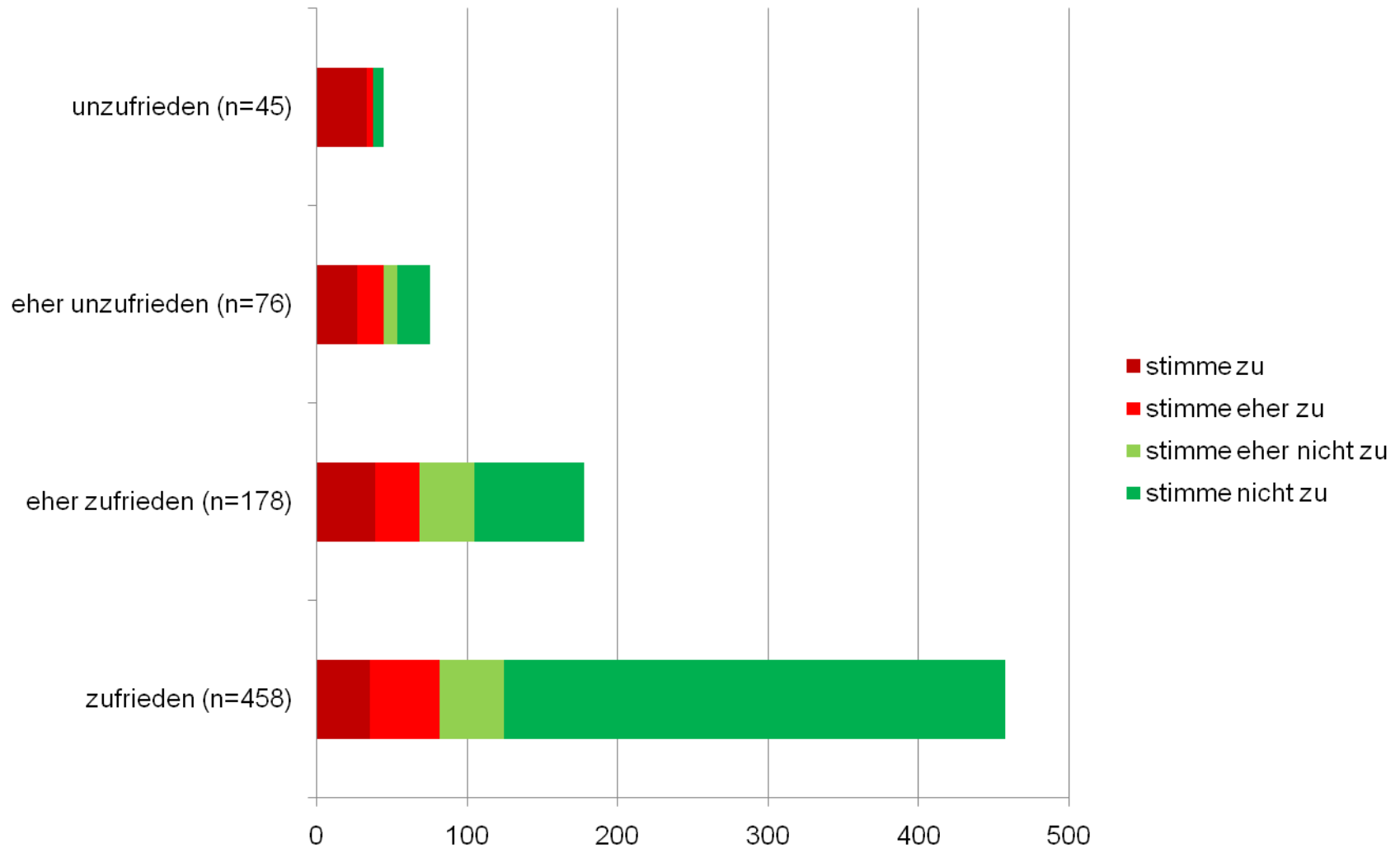

Fluglärm nach Standort

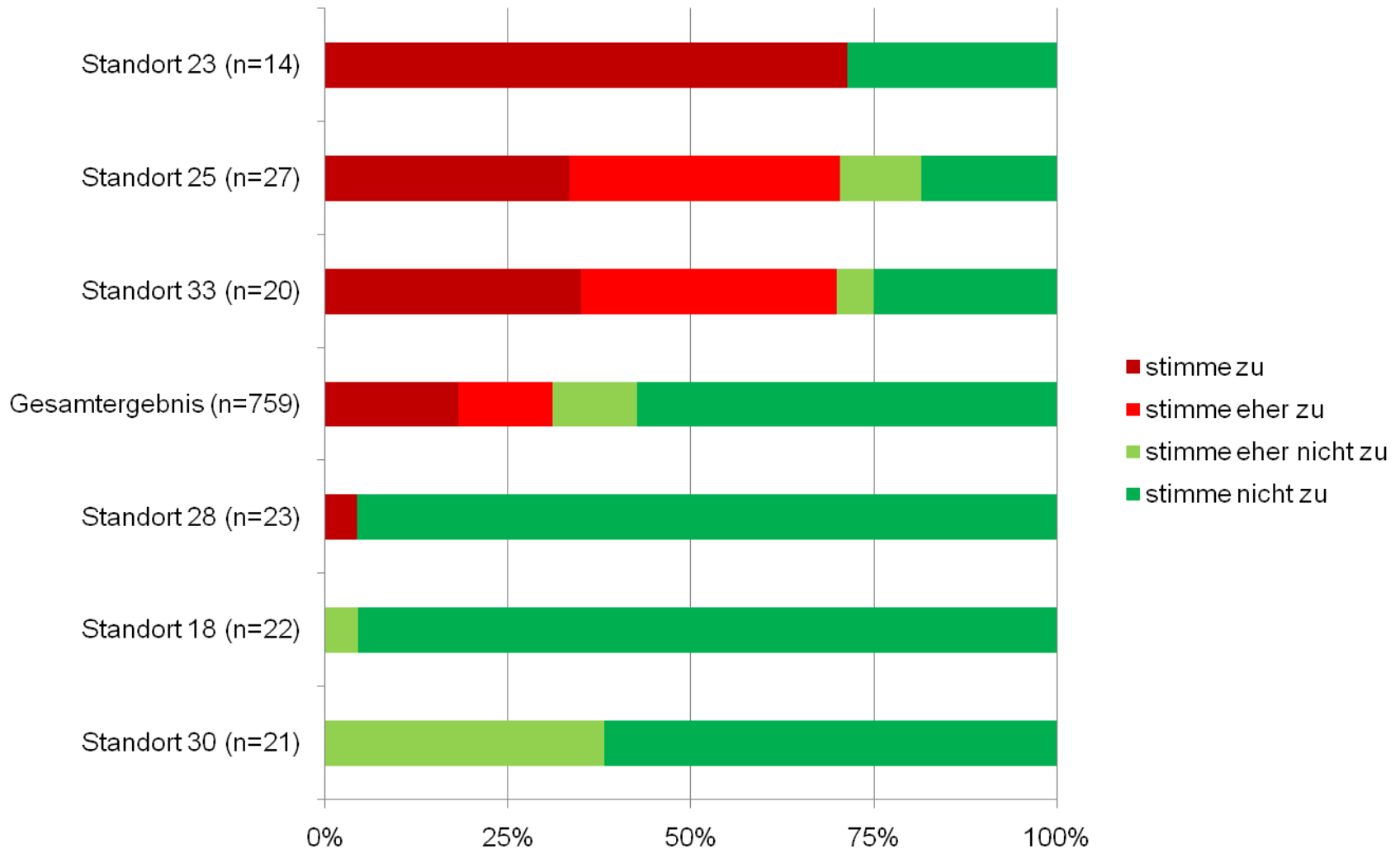

Fluglärm nach Standort

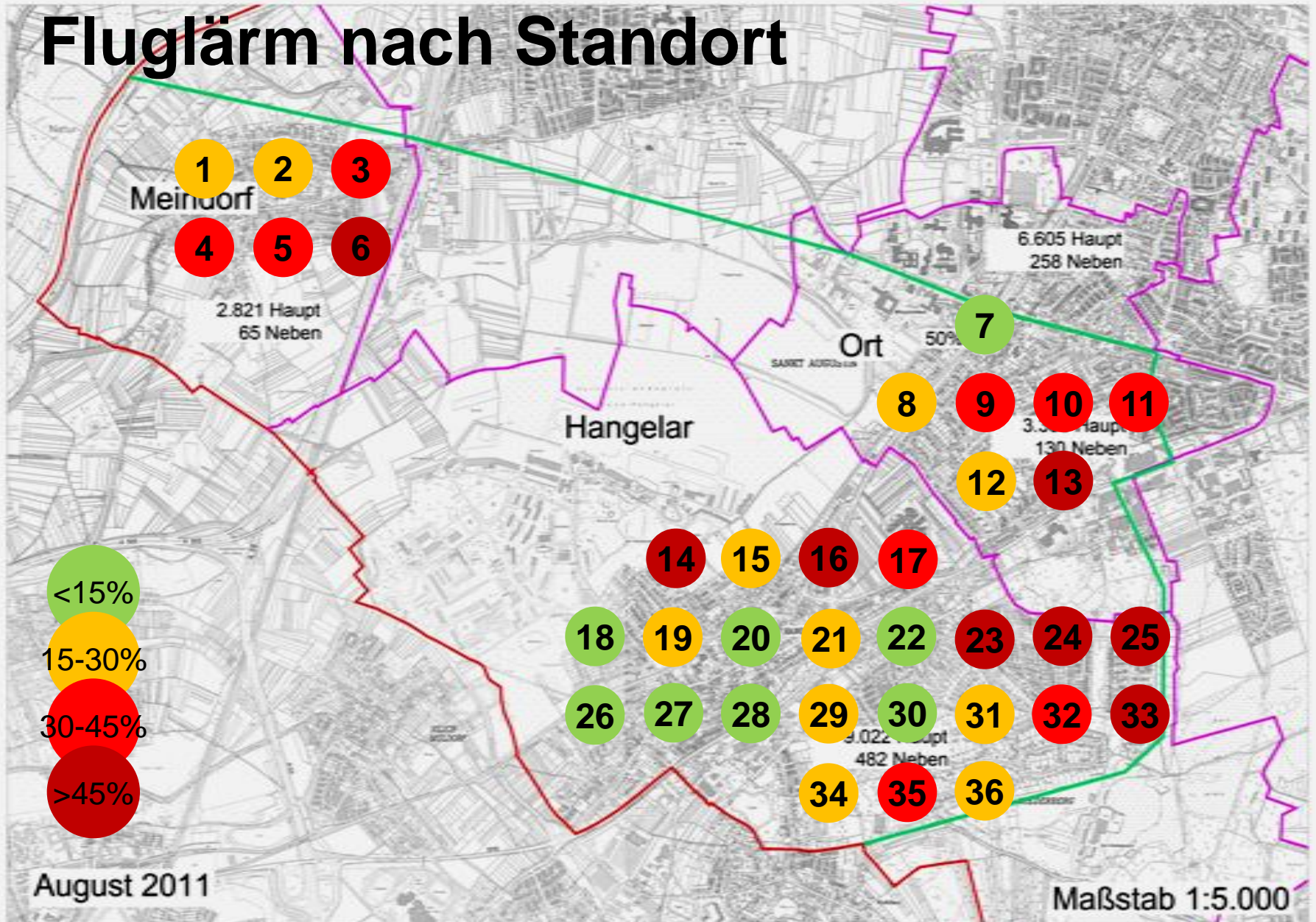

Fluglärm nach Standort

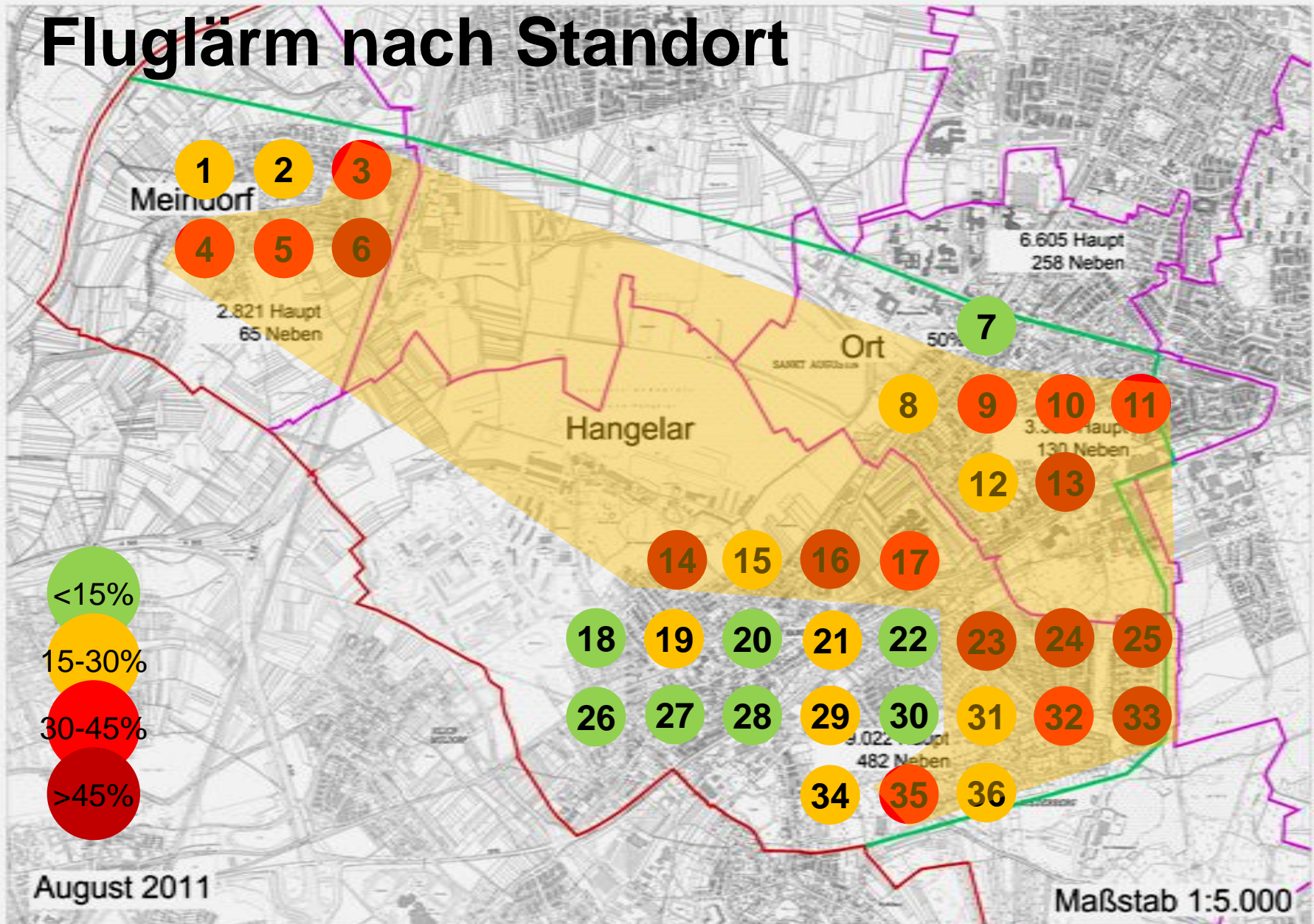

Überflug nach Standort

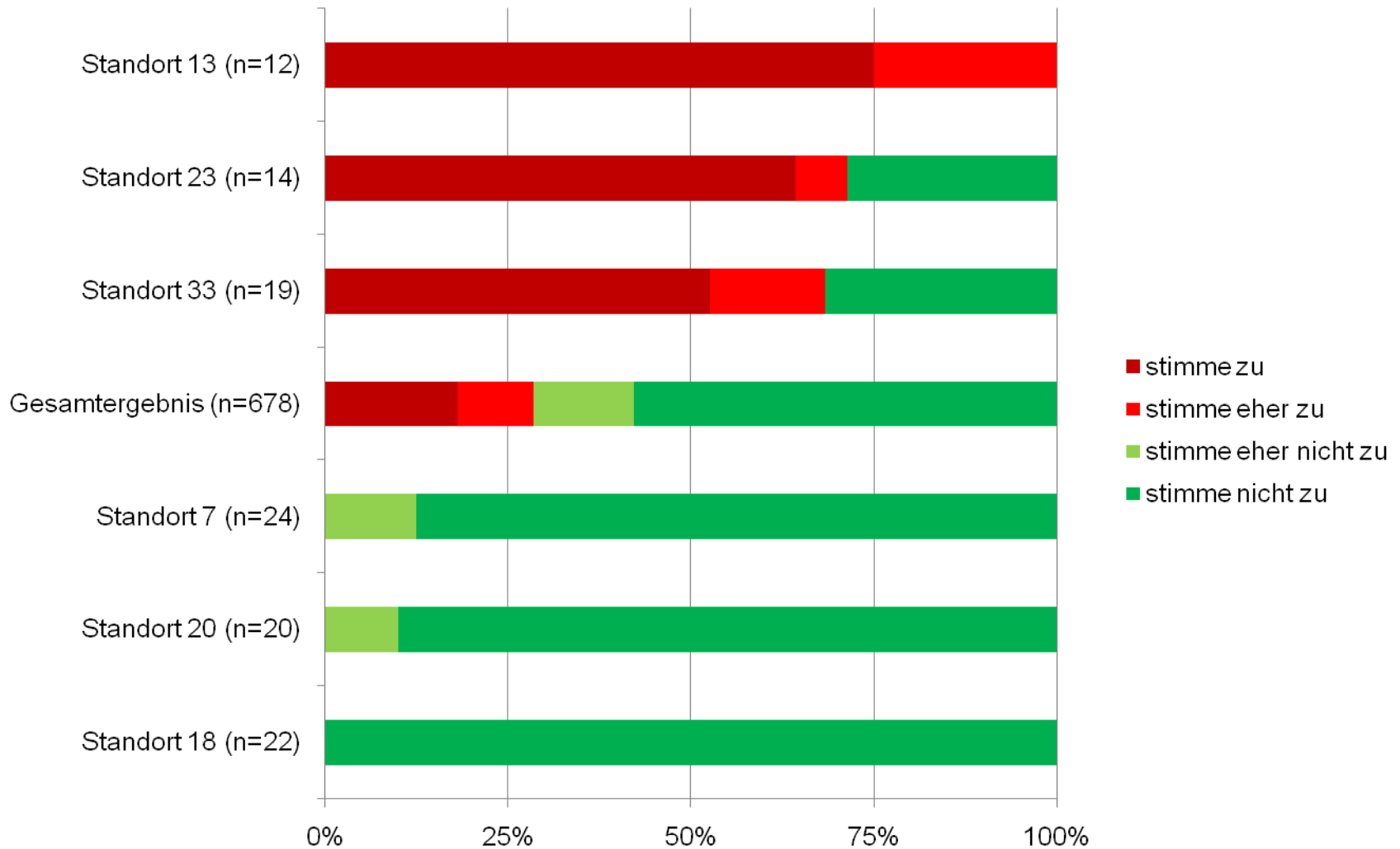

Überflug nach Standort

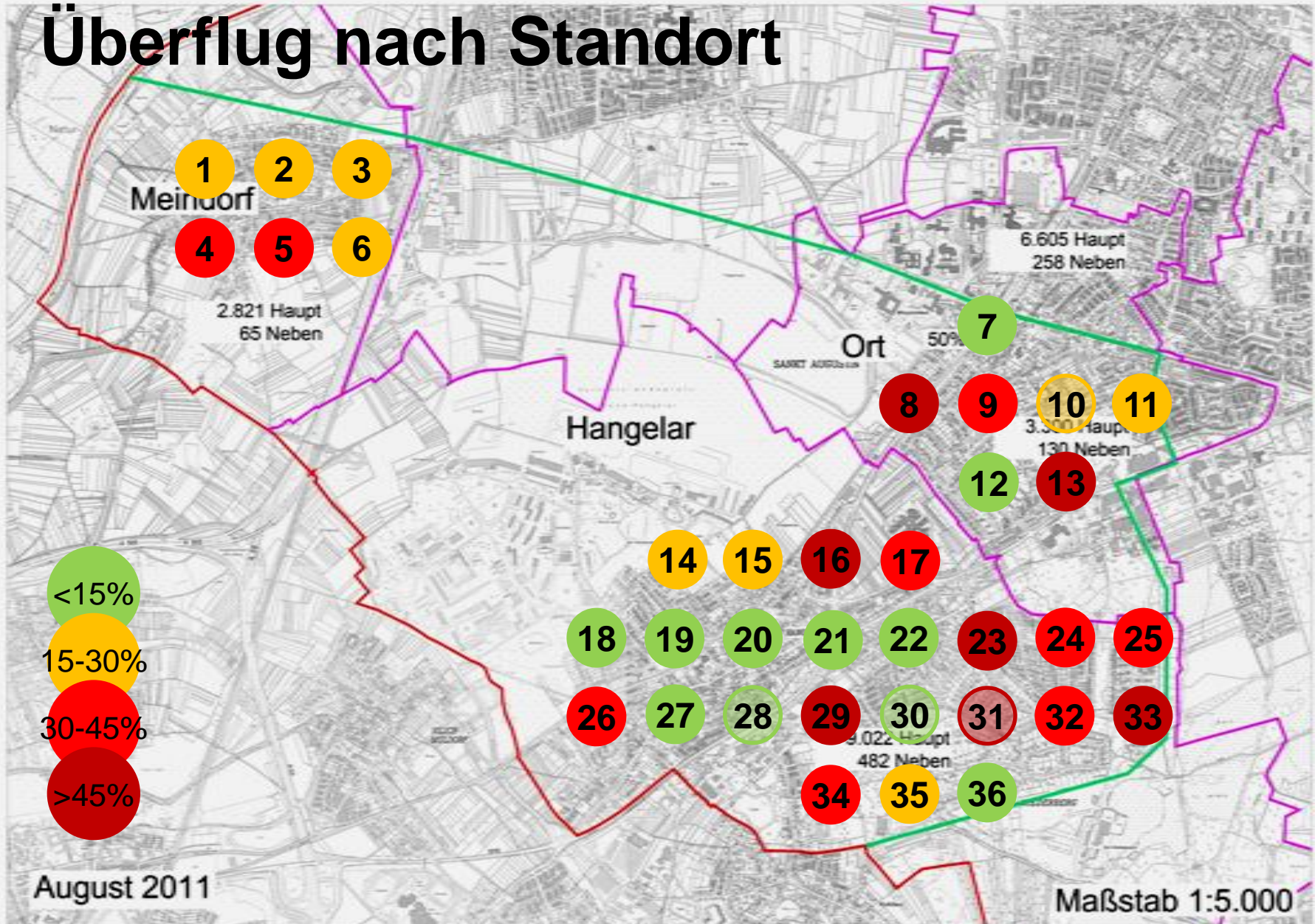

Geräuschquellen

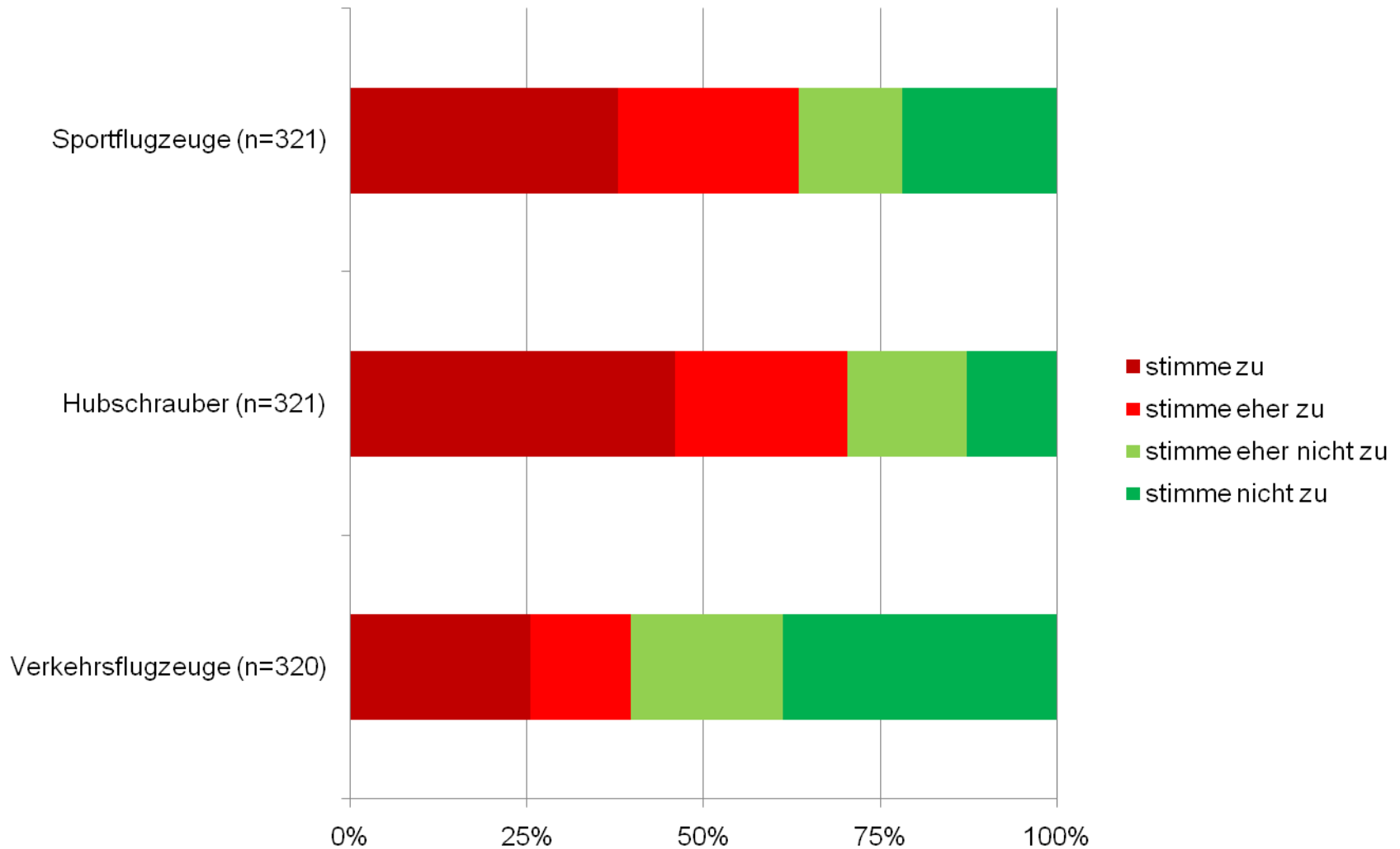

Sportflugzeuge über 8 Nennungen

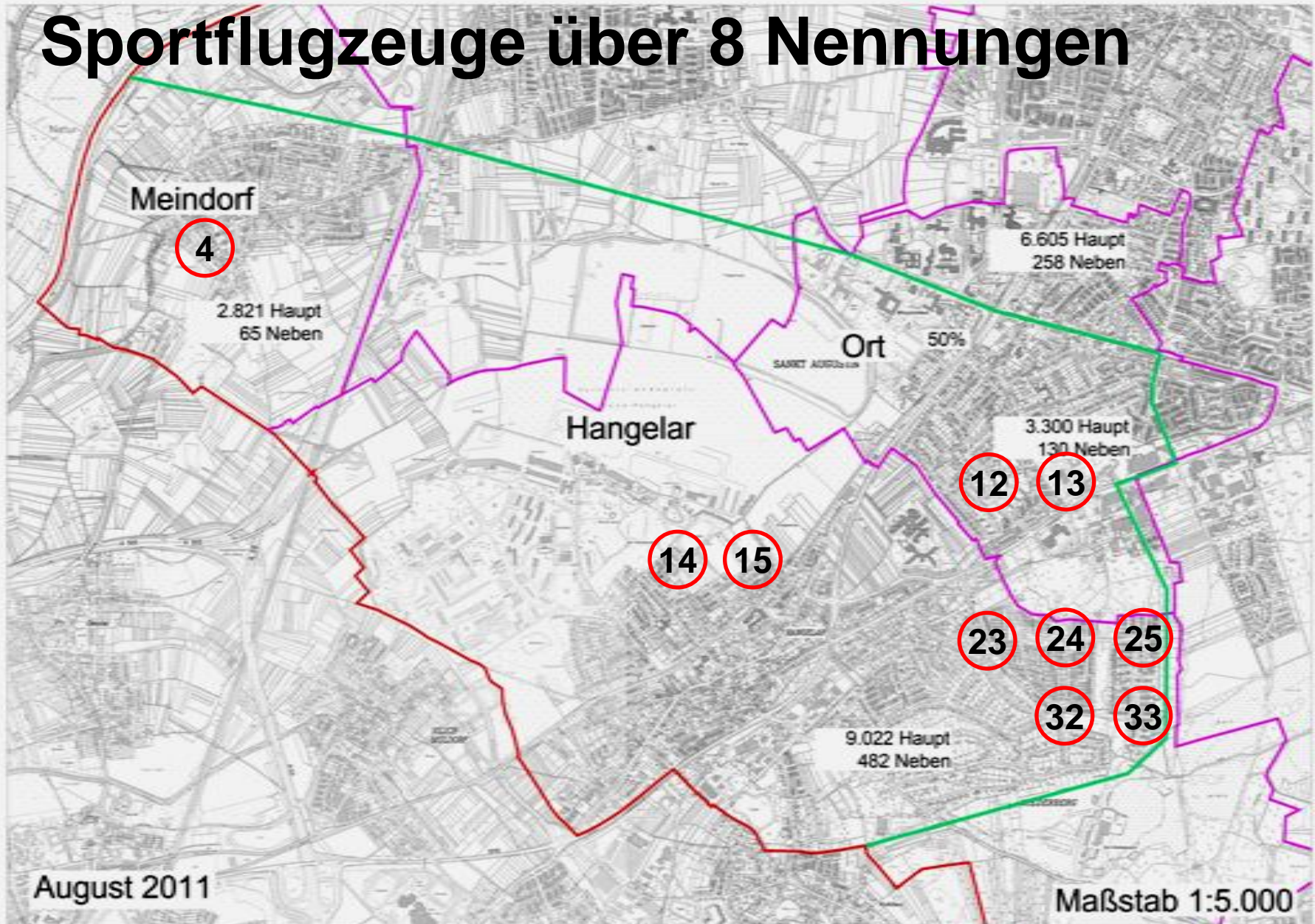

Hubschrauber über 8 Nennungen

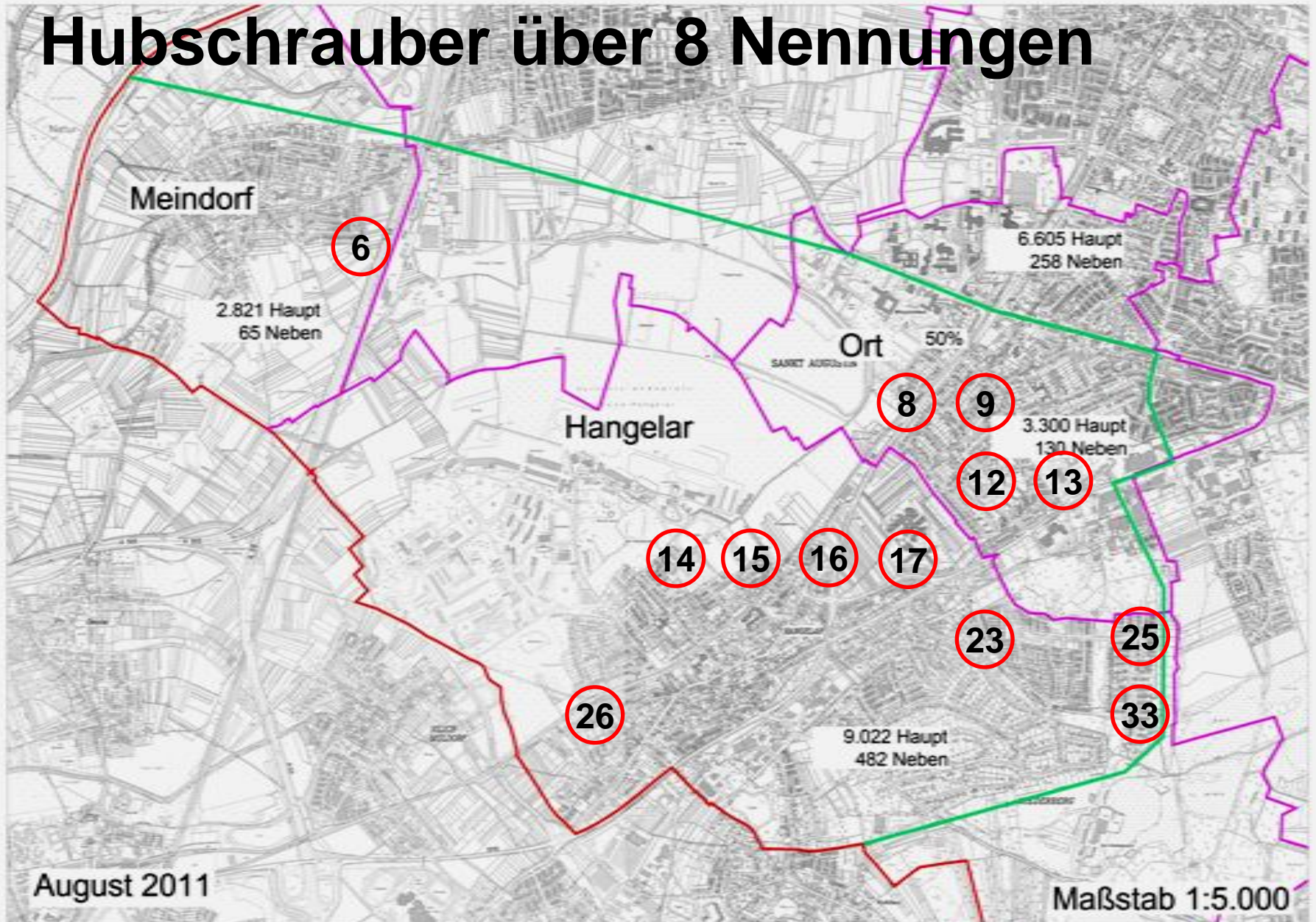

Verkehrsflugzeuge über 8 Nennungen

